Corrigé 6.10

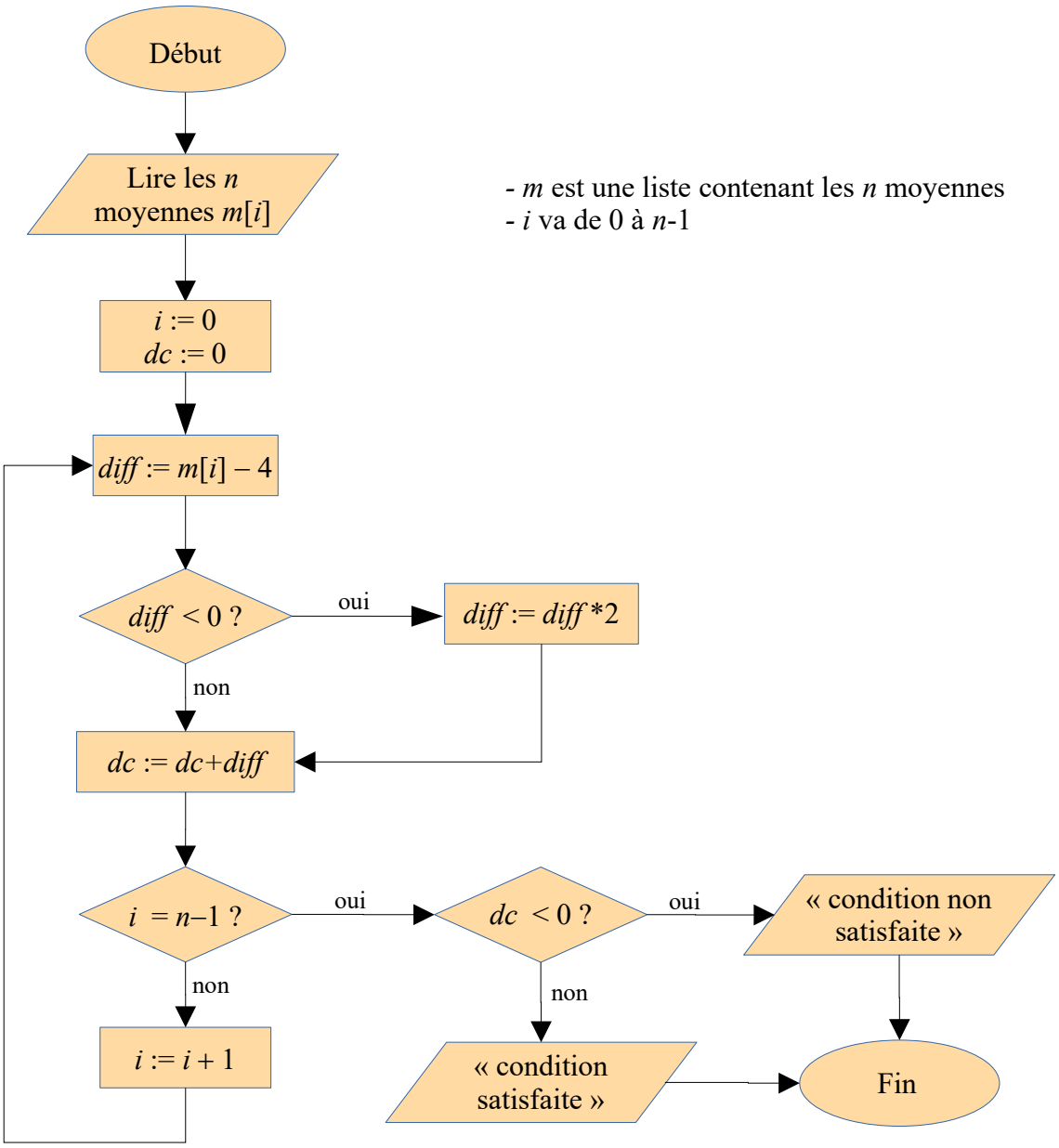

- m est une liste contenant les n moyennes
- i va de 0 à n-1